

VOL VI

AGRÁRIAS

PESQUISA E INOVAÇÃO NAS CIÊNCIAS QUE
ALIMENTAM O MUNDO

EDUARDO EUGÊNIO
SPERS

(Organizador)

 EDITORA
ARTEMIS

2021

VOL VI

AGRÁRIAS

PESQUISA E INOVAÇÃO NAS CIÊNCIAS QUE
ALIMENTAM O MUNDO

EDUARDO EUGÊNIO
SPERS

(Organizador)

 EDITORA
ARTEMIS

2021



O conteúdo deste livro está licenciado sob uma Licença de Atribuição Creative Commons Atribuição-Não-Comercial NãoDerivativos 4.0 Internacional (CC BY-NC-ND 4.0). Direitos para esta edição cedidos à Editora Artemis pelos autores. Permitido o download da obra e o compartilhamento, desde que sejam atribuídos créditos aos autores, e sem a possibilidade de alterá-la de nenhuma forma ou utilizá-la para fins comerciais.

A responsabilidade pelo conteúdo dos artigos e seus dados, em sua forma, correção e confiabilidade é exclusiva dos autores. A Editora Artemis, em seu compromisso de manter e aperfeiçoar a qualidade e confiabilidade dos trabalhos que publica, conduz a avaliação cega pelos pares de todos manuscritos publicados, com base em critérios de neutralidade e imparcialidade acadêmica.

Editora Chefe	Prof. ^a Dr. ^a Antonella Carvalho de Oliveira
Editora Executiva	M. ^a Viviane Carvalho Mocellin
Direção de Arte	M. ^a Bruna Bejarano
Diagramação	Elisangela Abreu
Organizadora	Prof. Dr. Eduardo Eugênio Spers
Imagem da Capa	Shutterstock
Bibliotecário	Maurício Amormino Júnior – CRB6/2422

Conselho Editorial

Prof. Dr. Adalberto de Paula Paranhos, Universidade Federal de Uberlândia
Prof.^a Dr.^a Amanda Ramalho de Freitas Brito, Universidade Federal da Paraíba
Prof.^a Dr.^a Ana Clara Monteverde, *Universidad de Buenos Aires, Argentina*
Prof. Dr. Ángel Mujica Sánchez, *Universidad Nacional del Altiplano, Peru*
Prof.^a Dr.^a Angela Ester Mallmann Centenaro, Universidade do Estado de Mato Grosso
Prof.^a Dr.^a Begoña Blandón González, *Universidad de Sevilla, Espanha*
Prof.^a Dr.^a Carmen Pimentel, Universidade Federal Rural do Rio de Janeiro
Prof.^a Dr.^a Catarina Castro, Universidade Nova de Lisboa, Portugal
Prof.^a Dr.^a Cláudia Neves, Universidade Aberta de Portugal
Prof. Dr. Cleberton Correia Santos, Universidade Federal da Grande Dourados
Prof.^a Dr.^a Deuzimar Costa Serra, Universidade Estadual do Maranhão
Prof.^a Dr.^a Eduarda Maria Rocha Teles de Castro Coelho, Universidade de Trás-os-Montes e Alto Douro, Portugal
Prof. Dr. Eduardo Eugênio Spers, Universidade de São Paulo
Prof. Dr. Eloi Martins Senhoras, Universidade Federal de Roraima
Prof.^a Dr.^a Elvira Laura Hernández Carballido, *Universidad Autónoma del Estado de Hidalgo, México*
Prof.^a Dr.^a Emilas Darlene Carmen Lebus, *Universidad Nacional del Nordeste/ Universidad Tecnológica Nacional, Argentina*
Prof.^a Dr.^a Erla Mariela Morales Morgado, *Universidad de Salamanca, Espanha*
Prof. Dr. Ernesto Cristina, *Universidad de la República, Uruguay*
Prof. Dr. Ernesto Ramírez-Briones, *Universidad de Guadalajara, México*
Prof. Dr. Gabriel Díaz Cobos, *Universitat de Barcelona, Espanha*
Prof. Dr. Geoffroy Roger Pointer Malpass, Universidade Federal do Triângulo Mineiro
Prof.^a Dr.^a Glória Beatriz Álvarez, *Universidad de Buenos Aires, Argentina*
Prof. Dr. Gonçalo Poeta Fernandes, Instituto Politécnico da Guarda, Portugal
Prof. Dr. Gustavo Adolfo Juarez, *Universidad Nacional de Catamarca, Argentina*
Prof.^a Dr.^a Iara Lúcia Tescarollo Dias, Universidade São Francisco
Prof.^a Dr.^a Isabel del Rosario Chiyon Carrasco, *Universidad de Piura, Peru*
Prof. Dr. Ivan Amaro, Universidade do Estado do Rio de Janeiro
Prof. Dr. Iván Ramon Sánchez Soto, *Universidad del Bío-Bío, Chile*
Prof.^a Dr.^a Ivânia Maria Carneiro Vieira, Universidade Federal do Amazonas



Prof. Me. Javier Antonio Albornoz, *University of Miami and Miami Dade College, USA*
Prof. Dr. Jesús Montero Martínez, *Universidad de Castilla - La Mancha, Espanha*
Prof. Dr. Joaquim Júlio Almeida Júnior, *Unifimes - Centro Universitário de Mineiros*
Prof. Dr. Juan Carlos Mosquera Feijoo, *Universidad Politécnica de Madrid, Espanha*
Prof. Dr. Juan Diego Parra Valencia, *Instituto Tecnológico Metropolitano de Medellín, Colômbia*
Prof. Dr. Júlio César Ribeiro, *Universidade Federal Rural do Rio de Janeiro*
Prof. Dr. Leinig Antonio Perazolli, *Universidade Estadual Paulista*
Prof.ª Dr.ª Lúvia do Carmo, *Universidade Federal de Goiás*
Prof.ª Dr.ª Luciane Spanhol Bordignon, *Universidade de Passo Fundo*
Prof. Dr. Manuel Ramiro Rodriguez, *Universidad Santiago de Compostela, Espanha*
Prof. Dr. Marcos Augusto de Lima Nobre, *Universidade Estadual Paulista*
Prof. Dr. Marcos Vinicius Meiado, *Universidade Federal de Sergipe*
Prof.ª Dr.ª Margarida Márcia Fernandes Lima, *Universidade Federal de Ouro Preto*
Prof.ª Dr.ª Maria Aparecida José de Oliveira, *Universidade Federal da Bahia*
Prof.ª Dr.ª Maria do Céu Caetano, *Universidade Nova de Lisboa, Portugal*
Prof.ª Dr.ª Maria do Socorro Saraiva Pinheiro, *Universidade Federal do Maranhão*
Prof.ª Dr.ª Maria Lúcia Pato, *Instituto Politécnico de Viseu, Portugal*
Prof.ª Dr.ª Maurícea Silva de Paula Vieira, *Universidade Federal de Lavras*
Prof.ª Dr.ª Odara Horta Boscolo, *Universidade Federal Fluminense*
Prof.ª Dr.ª Patrícia Vasconcelos Almeida, *Universidade Federal de Lavras*
Prof.ª Dr.ª Paula Arcoverde Cavalcanti, *Universidade do Estado da Bahia*
Prof. Dr. Rodrigo Marques de Almeida Guerra, *Universidade Federal do Pará*
Prof. Dr. Sergio Bitencourt Araújo Barros, *Universidade Federal do Piauí*
Prof. Dr. Sérgio Luiz do Amaral Moretti, *Universidade Federal de Uberlândia*
Prof.ª Dr.ª Sílvia Inés del Valle Navarro, *Universidad Nacional de Catamarca, Argentina*
Prof.ª Dr.ª Teresa Cardoso, *Universidade Aberta de Portugal*
Prof.ª Dr.ª Teresa Monteiro Seixas, *Universidade do Porto, Portugal*
Prof. Dr. Turpo Gebera Osbaldo Washington, *Universidad Nacional de San Agustín de Arequipa, Peru*
Prof. Dr. Valter Machado da Fonseca, *Universidade Federal de Viçosa*
Prof.ª Dr.ª Vanessa Bordin Viera, *Universidade Federal de Campina Grande*
Prof.ª Dr.ª Vera Lúcia Vasilévski dos Santos Araújo, *Universidade Tecnológica Federal do Paraná*
Prof. Dr. Wilson Noé Garcés Aguilar, *Corporación Universitaria Autónoma del Cauca, Colômbia*

Dados Internacionais de Catalogação na Publicação (CIP)
(eDOC BRASIL, Belo Horizonte/MG)

A277 Agrárias [livro eletrônico] : pesquisa e inovação nas ciências que alimentam o mundo VI / Organizador Eduardo Eugênio Spers. – Curitiba, PR: Artemis, 2021.

Formato: PDF
Requisitos de sistema: Adobe Acrobat Reader
Modo de acesso: World Wide Web
Edição bilingue
ISBN 978-65-87396-35-4
DOI 10.37572/EdArt_300421354

1. Ciências agrárias – Pesquisa. 2. Agronegócio. 3. Sustentabilidade. I. Spers, Eduardo Eugênio.

CDD 630

Elaborado por Maurício Amormino Júnior – CRB6/2422

APRESENTAÇÃO

As Ciências Agrárias são um campo de estudo multidisciplinar por excelência, e um dos mais profícuos em termos de pesquisas e aprimoramento técnico. A demanda mundial por alimentos e a crescente degradação ambiental impulsionam a busca constante por soluções sustentáveis de produção e por medidas visando à preservação dos recursos naturais.

A obra Agrárias: **Pesquisa e Inovação nas Ciências que Alimentam o Mundo** compila pesquisas atuais e extremamente relevantes, apresentadas em linguagem científica de fácil entendimento. Na coletânea, o leitor encontrará textos que tratam dos sistemas produtivos em seus diversos aspectos, além de estudos que exploram diferentes perspectivas ou abordagens sobre a planta, o meio ambiente, o animal, o homem, o social e sobre a gestão.

Este Volume VI traz 28 artigos de estudiosos de diversos países. São 14 trabalhos de autores da Argentina, China, Colômbia, Espanha, México, Peru e Portugal e 14 trabalhos de pesquisadores brasileiros, divididos em dois eixos temáticos: os primeiros 13 capítulos versam sobre **Sistemas de Produção Vegetal** e os demais tratam de temas variados dentro do eixo temático **Zootecnia e Veterinária**.

Desejo a todos uma proveitosa leitura!

Eduardo Eugênio Spers

SUMÁRIO

SISTEMAS DE PRODUÇÃO VEGETAL

CAPÍTULO 1 **1**

SELECCIÓN DE CULTIVARES DE TARWI (*LUPINUS MUTABILIS SWEET.*) POR RENDIMIENTO, PRECOCIDAD, CONTENIDO DE ACEITE Y PROTEÍNA EN PUNO, PERÚ

Ángel Mujica
Ernesto Chura
Gladys Moscoso
Danira Chuquimia
Trinidad Romero
Alonso Astete
Edgardo Calandri
Patricia Montoya

DOI 10.37572/EdArt_3004213541

CAPÍTULO 2 **14**

FUNCTIONALITY AND PHYSICOCHEMICAL PROPERTIES OF THE CHIRIMOYA FLOUR (*ANNONA CHERIMOLA MILLER*) CV. CUMBE

Erick Alvarez-Yanamango
Roberto Chuquilín-Goicochea
Fredy Huayta Socantaype
Gladys Arias Arroyo

DOI 10.37572/EdArt_3004213542

CAPÍTULO 3 **29**

EVALUACIÓN FÍSICOQUÍMICA Y MICROBIOLÓGICA DE HARINA OBTENIDA DE LA TORTA RESIDUAL DE SACHA INCHI (*PLUKENETIA VOLUBILIS L.*) PARA SU POTENCIAL USO EN EL SECTOR AGROALIMENTARIO

Leidy Andrea Carreño Castaño
Seidy Julieth Prada Miranda
Cristian Giovanni Palencia Blanco
Mónica María Pacheco Valderrama
Ana Milena Salazar Beleño
Héctor Julio Paz Díaz
Luz Elena Ramirez Gómez
Adriana Patricia Casado Perez

DOI 10.37572/EdArt_3004213543

CAPÍTULO 4 43

BALANÇO HÍDRICO DO SOLO E USO DA ÁGUA NO TRIGO (*TRITICUM AESTIVUM* L.):
UM CASO DE ESTUDO EM CONDIÇÕES MEDITERRÂNICAS

António Canatário Duarte
Manuel Marques Patanita
Alexandra Telo da Costa Trincalhetas Tomaz

DOI 10.37572/EdArt_3004213544

CAPÍTULO 557

GEOTECNOLOGIA APLICADA EM DADOS DIGITAIS E ANALÓGICOS PARA ANÁLISE
MULTITEMPORAL DO PLANTIO DE CANA-DE-AÇÚCAR EM DECLIVIDADE ACIMA
DE 12%

João Pedro dos Santos Verçosa
Flávio Henrique dos Santos Silva
Arthur Costa Falcão Tavares
Victor Rodrigues Nascimento

DOI 10.37572/EdArt_3004213545

CAPÍTULO 667

SIMULAÇÃO DO CRESCIMENTO DOS FRUTOS DA PEREIRA (*PYRUS COMMUNIS*
L.) CV 'ROCHA' COM BASE NO TEMPO TÉRMICO

Miguel António Leão de Sousa
José Paulo De Melo-Abreu

DOI 10.37572/EdArt_3004213546

CAPÍTULO 7 81

AVALIAÇÃO PRELIMINAR DA QUALIDADE DOS FRUTOS DE NOVOS CLONES DE
MACIEIRAS DA CULTIVAR 'GALA'

Claudia Sánchez Lara
Miguel Leão de Sousa

DOI 10.37572/EdArt_3004213547

CAPÍTULO 8 92

*TRIOZA ERYTREA*E EM CITRINOS – TRATAMENTO BIOLÓGICO COM *CHRYSOPERLA*
CARNEA

Ana Álvares Ribeiro Marques de Aguiar
Nuno Miguel Soares Martins de Carvalho
Susana Maria Gomes Caldas Fonseca

DOI 10.37572/EdArt_3004213548

CAPÍTULO 9 109

DESENVOLVIMENTO DAS INDÚSTRIAS VINÍCOLAS LOCAIS NA CHINA: UM ESTUDO DE CASO DA INDÚSTRIA VINÍCOLA DE NINGXIA

Yuanbo Li
Isabel Bardají
Jingxu Wang

DOI 10.37572/EdArt_3004213549

CAPÍTULO 10 119

LEVANTAMENTO E CARACTERIZAÇÃO DA VINHA DE UVA DE MESA EXISTENTE NO ALGARVE - PORTUGAL

José Fernando Valente Prazeres

DOI 10.37572/EdArt_30042135410

CAPÍTULO 11 127

CALIDAD MICROBIOLÓGICA Y FISICOQUÍMICA DE UN PRODUCTO FERMENTADO DE ELABORACIÓN ARTESANAL A BASE DE ARROZ

Francia Elena Valencia García
Yuli Stephany López Cadena
Ana María Gomez Betancur

DOI 10.37572/EdArt_30042135411

CAPÍTULO 12..... 140

CONTAGEM DE MICRORGANISMOS ENCONTRADOS EM KEFIR DE LEITE CULTIVADOS ARTESANALMENTE POR FAMÍLIAS DO NORTE DO PARANÁ

Stael Málaga Carrilho
Francielle Gibson da Silva Zacarias
Claudia Yurika Tamehiro
Eder Paulo Fagan
Amabily Furquim da Silva
Enrico Nogueira Tozzi
Anna Carolina Leonelli Pires de Campos

DOI 10.37572/EdArt_30042135412

CAPÍTULO 13.....147

ACTIVIDAD ANTIMICROBIANA DE *TARGETES ERECTA* L (CEMPOALXÓCHITL) HACIA PATÓGENOS ASOCIADOS A INFECCIONES OFTALMOLÓGICAS

Andrea Trejo Argueta
Luz Adriana Villegas García
Marlene Guadalupe Rodríguez-López
Rosa María Marcelo Sánchez
Aidé Avendaño Gómez

DOI 10.37572/EdArt_30042135413

ZOOTECNIA E VETERINÀRIA

CAPÍTULO 14158

UTILIZAÇÃO DE VITAMINA E SOBRE A COMPOSIÇÃO CENTESIMAL E ESTABILIDADE OXIDATIVA DE CORTES CÀRNEOS DE FRANGOS DE CORTE

Édina de Fátima Aguiar
Ricardo Sousa Santos
Carolina Toledo Santos
Marina Gabriela Berchiol da Silva
Erothildes Silva Rohrer Martins
Andre Gomes Faria
Talitha Kássia Alves dos Santos Dessimoni

DOI 10.37572/EdArt_30042135414

CAPÍTULO 15..... 168

DETERMINACIÓN DE *CAMPYLOBACTER* TERMORRESISTENTES EN POLLOS PARRILLEROS A NIVEL DE FRIGORÍFICO Y EN GRANJAS AVÍCOLAS

Judith Bertone
Ana Cabral
Silvia Romanini
Analía Chanique
Matías Caverzán
Paulo Cortes
Raúl Yaciuk

DOI 10.37572/EdArt_30042135415

CAPÍTULO 16 177

EVOLUÇÃO DE LA CONCENTRACIÓN DE NH₃ EN FUNCIÓN DE LA TEMPERATURA DE CONSIGNA EN ALOJAMIENTOS PORCINOS DE TRANSICIÓN

Manuel Ramiro Rodríguez

Eugenio Losada

Roberto Besteiro

Tamara Arango

M. Dolores Fernández

DOI 10.37572/EdArt_30042135416

CAPÍTULO 17 196

VALOR NUTRITIVO DO FENO TIFTON 85 (CYNODON SPP.) SEQUEIRO EM CINCO IDADES DE CORTE

Carlos Antunes Oliveira de Carvalho

Renata Vitarele Gimenes Pereira

Wellyngton Tadeu Vilela Carvalho

Lucio Carlos Gonçalves

Aline Silva Oliveira

Gustavo Piacesi Rocha

DOI 10.37572/EdArt_30042135417

CAPÍTULO 18 201

MATÉRIA SECA E MINERAL DE FORRAGEM HIDROPÔNICA DE MILHO DE DENSIDADE DE 3,0 KG.M⁻²

Michelle Lares Vasconcelos

Lucas de Alvarenga Freire Neto

Wallacy Barbacena Rosa dos Santos

Andréia Santos Cezário

Jeferson Corrêa Ribeiro

Tiago Neves Pereira Valente

DOI 10.37572/EdArt_30042135418

CAPÍTULO 19 206

CARACTERIZAÇÃO DAS PLANTAS TÓXICAS DE INTERESSE PECUÁRIO NA MICRORREGIÃO DE SALINAS, NORTE DE MINAS GERAIS, BRASIL

Gabriel Domingos Carvalho

Felipe Matheus Ferreira Chagas

Gilmar Breno Oliveira Guimarães

Thales Felipe Lucas Sena

Dênis Nunes de Andrade

Elvis Tadyello Marques Ribeiro

Ronaldo Medeiros dos Santos

DOI 10.37572/EdArt_30042135419

CAPÍTULO 20.....216

CONTRIBUCIONES DE LA ETNOZOOTECNIA AL ESTUDIO DE LOS RUMIANTES MENORES

[Michel Victor Hubert Hick](#)

[Eduardo Narciso Frank](#)

DOI 10.37572/EdArt_30042135420

CAPÍTULO 21.....230

PESQUISA EM APICULTURA: DUAS DÉCADAS DE EXPANSÃO MUNDIAL (1998-2018)

[Breno Noronha Rodrigues](#)

[Joselena Mendonça Ferreira](#)

[Leandro Alves da Silva](#)

[Kátia Peres Gramacho](#)

[Dejair Message](#)

DOI 10.37572/EdArt_30042135421

CAPÍTULO 22.....240

USO DE FITOTERÁPICOS PARA TRATAMENTOS DE DISTÚRBIOS GASTROINTESTINAIS EM EQUINOS

[Isalaura Cavalcante Costa](#)

[Andressa Cristiny dos Santos Teixeira](#)

[Bruno Santos Braga Cavalcanti](#)

[Carla Rayane dos Santos](#)

[Ingrid Souza Ferreira de Lima](#)

[Claudia Alessandra Alves de Oliveira](#)

[Fernanda Pereira da Silva Barbosa](#)

[Raíssa Karolliny Salgueiro Cruz](#)

[Muriel Magda Lustosa Pimentel](#)

DOI 10.37572/EdArt_30042135422

CAPÍTULO 23.....253

IDENTIFICAÇÃO DE HELMINTOS DE ANIMAIS MANTIDOS EM CATIVEIRO POR ANÁLISE MORFOMÉTRICA

[Evelin Cristina Berton](#)

[Andrea Cristina Higa Nakaghi](#)

[Rodrigo Hidalgo Friciello Teixeira](#)

DOI 10.37572/EdArt_30042135423

CAPÍTULO 24.....260

OCORRÊNCIA DE HEMOPARASITOSE EM CÃES ATENDIDOS EM HOSPITAL VETERINÁRIO DE CAMPO GRANDE, ESTADO DO MATO GROSSO DO SUL, BRASIL

Camila Maria dos Santos

Flavia de Oliveira Conte

Ana Lúcia Tonial

Alessandra Augustos Bairros

Dina Regis Recaldes Rodrigues Argeropulos Aquino

Alexsandra Rodrigues de Mendonça Favacho

DOI 10.37572/EdArt_30042135424

CAPÍTULO 25.....267

LEISHMANIOSE VISCERAL: UMA DOENÇA EMERGENTE NO ATENDIMENTO CLÍNICO DO PACIENTE FELINO

Vivian Marçal Queiroz

Andrea Cristina Higa Nakaghi

DOI 10.37572/EdArt_30042135425

CAPÍTULO 26.....285

PRINCIPAIS DERMATOPATIAS EM EQUINOS

Ingrid Souza Ferreira de Lima

Isalaura Cavalcante Costa

Andressa Cristiny dos Santos Teixeira

Carla Rayane dos Santos

Bruno Santos Braga Cavalcanti

Roberto Romulo Ferreira da Silva

Fernanda Pereira da Silva Barbosa

Raíssa Karolliny Salgueiro Cruz

Muriel Magda Lustosa Pimentel

DOI 10.37572/EdArt_30042135426

CAPÍTULO 27303

DETECÇÃO DE ANTICORPOS ANTI-*NEOSPORA CANINUM* POR ENSAIO IMUNOENZIMÁTICO EM OVINOS DO MUNICÍPIO DE SÃO ROQUE NO ESTADO DE SÃO PAULO

Aparecida do Nascimento Silva

Andrea Cristina Higa Nakaghi

Ana Carolina Rusca Correa Porto

Edilene Goroí Rainha

DOI 10.37572/EdArt_30042135427

CAPÍTULO 28..... 309

AVALIAÇÃO DAS CONCENTRAÇÕES SANGUÍNEAS DE GLICOSE E LACTATO EM EQUINOS ANTES E IMEDIATAMENTE APÓS AS ATIVIDADES EQUESTRES DE VAQUEJADA

Ruan Paulo Soares
Bruno Santos Braga Cavalcanti
Carla Rayane dos Santos
Erivan Luiz Pereira de Andrade
Luiz Eduardo Cruz dos Santos Correia
Muriel Magda Lustosa Pimentel
Gilsan Aparecida de Oliveira
Mariah Tenório de Carvalho Souza
Isabelle Vanderlei Martins Bastos
Raíssa Karolliny Salgueiro Cruz

DOI 10.37572/EdArt_30042135428

SOBRE O ORGANIZADOR.....314

ÍNDICE REMISSIVO315

CAPÍTULO 28

AVALIAÇÃO DAS CONCENTRAÇÕES SANGUÍNEAS DE GLICOSE E LACTATO EM EQUINOS ANTES E IMEDIATAMENTE APÓS AS ATIVIDADES EQUESTRES DE VAQUEJADA

Data de submissão: 09/03/2021

Data de aceite: 24/03/2021

Gilsan Aparecida de Oliveira

Centro Universitário Cesmac

Maceió – Alagoas

<http://lattes.cnpq.br/8979509592333260>

Mariah Tenório de Carvalho Souza

Centro Universitário Cesmac

Maceió – Alagoas

<http://lattes.cnpq.br/4297650630278250>

Ruan Paulo Soares

Centro Universitário Cesmac

Maceió – Alagoas

<http://lattes.cnpq.br/7673545993576532>

Bruno Santos Braga Cavalcanti

Centro Universitário Cesmac

Maceió – Alagoas

<http://lattes.cnpq.br/3025554137213876>

Isabelle Vanderlei Martins Bastos

Centro Universitário Cesmac

Maceió – Alagoas

<http://lattes.cnpq.br/8275140942469423>

Carla Rayane dos Santos

Centro Universitário Cesmac

Maceió – Alagoas

<http://lattes.cnpq.br/0722010841078170>

Raíssa Karolliny Salgueiro Cruz

Centro Universitário Cesmac

Maceió – Alagoas

<http://lattes.cnpq.br/7282487880446301>

Erivan Luiz Pereira de Andrade

Centro Universitário Cesmac

Maceió – Alagoas

<http://lattes.cnpq.br/7762128786638278>

Luiz Eduardo Cruz dos Santos Correia

Faculdade de Medicina Veterinária e

Zootecnia - UNESP

Botucatu – SP

<http://lattes.cnpq.br/2234323147909036>

Muriel Magda Lustosa Pimentel

Centro Universitário Cesmac

Maceió – Alagoas

<http://lattes.cnpq.br/2377308283755406>

RESUMO: O objetivo dessa pesquisa foi avaliar as concentrações sanguíneas de glicose e lactato em equinos antes e após as corridas de vaquejada em treinos oficiais no Estado de Alagoas. Foram analisados 20 equinos da raça Quarto de Milha, com idade superior a 3 anos, pesando em média 400 kg. Para a determinação da concentração de lactato e glicose, foram utilizados kits bioquímicos, seguindo metodologia enzimática, em analisador bioquímico semi-

automático Bioplus® E200. Os dados foram analisados estatisticamente pelo método de correlação de Pearson. As variáveis clínicas e bioquímicas avaliadas demonstraram elevações significativas de valores, com variações de p-total para FC: 0.0027; FR: 0.0084; TPC: 0.0149; TR: 0.0039; glicose: 0.0005; lactato<0.0001. As respostas observadas em equinos da raça Quarto de Milha, participantes de vaquejada, mostram a necessidade de um rápido fornecimento de substratos energéticos, para o esforço físico.

PALAVRAS-CHAVE: Equinos. Exercício. Glicose. Lactatemia.

EVALUATION OF BLOOD CONCENTRATIONS OF GLYCEMIA AND LACTATE IN HORSES BEFORE AND IMMEDIATELY AFTER THE EQUESTRIAN ACTIVITIES OF VAQUEJADA

ABSTRACT : The objective was to evaluate blood glucose and lactate glucose in horses and after the vaquejada races promoted in official training in the State of Alagoas. There were 20 quarter horses of the breed, aged over 3 years, weighing an average of 400 kg. For the determination of lactate and glucose concentration, biochemical kits were applied, following the enzymatic methodology, in a semi-automatic biochemical analyzer Bioplus® E200. Data were analyzed statistically by the Pearson correlation method. The clinical and biochemical variables evaluated increased to values of magnitude, with variations of p-total for HR: 0.0027; FR: 0.0084; TPC: 0.0149; TR: 0.0039; glucose: 0.0005; lactate <0.0001. The responses observed in horses of the breed, the cowherd participants, are responsible for an energetic substrate, for the physical exercise.

KEYWORDS: Exercise. Glucose. Horses. Lactatemia.

1 INTRODUÇÃO

As exigências básicas para a realização de testes que avaliam o desempenho de atletas da espécie humana ou equina são a padronização e a repetitividade (FERRAZ et al., 2009). Para que tais quesitos sejam obtidos, amostras de sangue são frequentemente obtidas durante testes para avaliação do desempenho atlético, como o metabolismo anaeróbio de glicose, que representa um imprescindível e rápido mecanismo de geração de energia (EATON, 1994). Muitas pesquisas foram realizadas na medicina equina esportiva, entretanto, são raros os estudos sobre os efeitos ocorridos no metabolismo de glicose e lactato dos equinos nas provas de vaquejada. Sendo assim, o objetivo do presente estudo foi avaliar as concentrações sanguíneas de glicose e lactato em equinos antes e após as corridas promovidas em treinos oficiais de vaquejada, visando a melhoria no desempenho desses atletas.

2 MATERIAL E MÉTODOS

Foram analisados 20 equinos da raça Quarto de Milha, entre machos e fêmeas, com idade superior a 3 anos, pesando em média 400 kg, hípidos, nos momentos antes e imediatamente após as atividades equestres de vaquejada, no Estado de Alagoas (CEUA-CESMAC, N°: 01A/2018). As amostras sanguíneas foram coletadas por venopunção jugular, em tubo de pressão negativa (Vacuette®) com fluoreto de sódio, armazenadas em caixas isotérmicas contendo gelo reciclável, centrifugadas a 1.500 rpm por 5 minutos e o plasma obtido foi armazenado em tubos de 1,5 mL (Ependorff®) e estes congelados a -20°C. Para a determinação da concentração de lactato e glicose sanguíneos, foram utilizados kits bioquímicos da marca Labtest®, em analisador bioquímico semi-automático Bioplus® E200. E a análise estatística foi realizada através da análise de variância a 5% de probabilidade de erro pelo teste de Tukey para as variáveis bioquímicas e obtido o desvio padrão da média para cada momento, através do software SEAG (2000). Posteriormente os dados foram analisados por meio de análise estatística utilizando o método de Correlação Linear de Pearson.

3 RESULTADOS E DISCUSSÃO

As variáveis bioquímicas encontram-se discriminadas nas figuras 1 e 2, onde foram encontradas elevações significativas dentre os momentos de análise. Em relação à glicose, Lopes et al. (2009) em estudo realizado com equinos submetidos a competições de vaquejadas, e a condições ambientais inerentes aos locais das competições, relataram aumento significativo da glicose sérica em cavalos de vaquejada, com variações de $56,3 \pm 3,32$ em repouso e $85,5 \pm 3,69$ após as atividades, o que se assemelham aos valores do presente estudo, no qual houve uma variação entre os participantes da amostra. Segundo Gill et al. (1987) a concentração de glicose tende a diminuir durante o exercício prolongado, no entanto, nos exercícios de curta duração, acontecem ambos, o que explica a variação encontrada no presente estudo. As elevações observadas nos níveis de lactato, ocorreram na totalidade da amostra, o mesmo fato ocorreu em um estudo realizado por Souza et al. (2008), no qual observou que o pico de lactato sérico ocorre imediatamente após o exercício de animais que treinam curtas distâncias. E segundo Gomide et al. (2006) a mensuração do lactato plasmático após o exercício permite inferir o nível de esforço físico ao qual os animais foram submetidos, bem como determinar o preparo dos referidos animais para realizar o exercício imposto, ao associar tais resultados com a avaliação clínica dos animais.

Figura 1- Correlação linear de Pearson da glicemia (mg/dL) de 20 cavalos da raça Quarto de Milha, nos momentos M0 e M1, participantes das atividades de vaquejada.

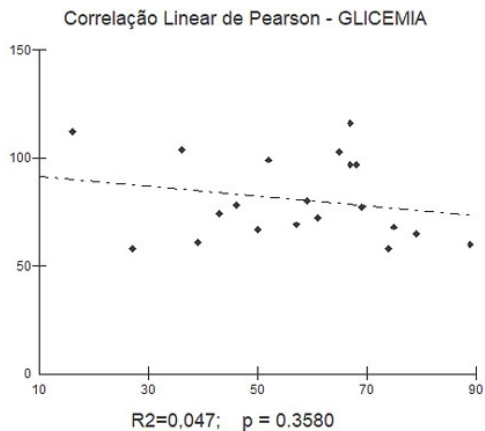

Fonte: Dados da pesquisa.

Figura 2- Correlação linear de Pearson do lactato (mmol/L) de 20 cavalos da raça Quarto de Milha, nos momentos M0 e M1, participantes das atividades de vaquejada.

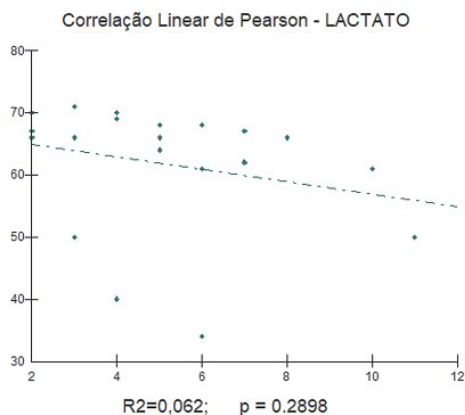

Fonte: Dados da pesquisa.

4 CONCLUSÕES

A análise conjunta da glicemia e do lactato, permite o conhecimento das habilidades dos cavalos da raça Quarto de Milha, visando a melhoria no desempenho desses atletas. As respostas observadas nestes animais, mostram a necessidade de um rápido fornecimento de substratos energéticos, para o esforço físico e a prevenção da fadiga do sistema nervoso central, é facilitada, possivelmente, pela ação neural autonômica simpática, resultando em elevação da glicemia e do lactato.

REFERÊNCIAS BIBLIOGRÁFICAS

EATON, M.D. *Energetics and performance*. In: HODGSON, D.R.; ROSE, R.J. **The athletic horse: principles and practice of equine sports medicine**. Philadelphia: Saunders. p.49-62. 1994.

FERRAZ, B.C et al. **Respostas ao exercício de intensidade crescente em equinos: Alterações na glicose, insulina e lactato**. *Ciência Animal Brasileira*, v. 10, n.4. 2009.

GILL, J. et al. **Influence of differential training on some haematological and metabolic indices in sport horse before and after exercise trials**. *Journal Veterinary Medicine e Educacion*. 34: 609-606. 1987.

GOMIDE, L. M. W et al. **Concentrações sanguíneas de lactato em equinos durante a prova de fundo do concurso completo de equitação**. *Ciencia Rural*, v. 36, n. 2, p. 509-513, 2006.

LOPES, K. R. F et al. **Influência das competições de vaquejada sobre os parâmetros indicadores de estresse em equinos**. *Ciência Animal Brasileira*, v. 10, n. 2, p. 538-543, abr./jun., 2009.

SOUZA, L.B.F et al. **Perfil sérico do lactato em equinos da raça puro sangue inglês submetidos a diferentes distancias**. *Conferência Anual Abraceq*. Anais do IX Congresso Internacional de Medicina Veterinária. São Paulo: FEL/CBH.2008.

SOBRE O ORGANIZADOR

EDUARDO EUGENIO SPERS realizou pós-doutorado na Wageningen University (WUR), Holanda, e especialização no IGIA, França. Possui doutorado em Administração pela Universidade de São Paulo (USP). Foi Professor do Programa de Mestrado e Doutorado em Administração e do Mestrado Profissional em Comportamento do Consumidor da ESPM. Líder do tema Teoria, Epistemologia e Métodos de Pesquisa em Marketing na Associação Nacional de Pós-Graduação e Pesquisa em Administração (ANPAD). Participou de diversos projetos de consultoria e pesquisa coordenados pelo PENSA e Markestrat. É Professor Titular no Departamento de Economia, Administração e Sociologia, docente do Mestrado em Administração e Coordenador do Grupo de Extensão MarkEsalq no campus da USP/Esalq. Proferiu palestras em diversos eventos acadêmicos e profissionais, com diversos artigos publicados em periódicos nacionais e internacionais, livros e capítulos de livros sobre agronegócios, com foco no marketing e no comportamento do produtor rural e do consumidor de alimentos.

Índice Remissivo

A

Aceite 1, 2, 3, 4, 8, 9, 10, 11, 24, 30, 31, 34, 41, 42, 147, 148, 150, 151, 152, 153, 154

Aceite essencial 147, 148, 150, 151, 152, 153, 154

Alimentos fermentados 127, 128, 129

Análise Multitemporal 57, 58, 64

Análisis microbiológico 30, 39, 130

Animais selvagens 253, 254, 255, 259

Annona cherimola Miller 14, 15, 16, 20, 21, 23, 24

Apis mellifera 231, 236, 239

Aves 158, 159, 160, 161, 162, 167, 170, 171, 253, 254, 255, 257, 258, 259

B

Bebida fermentada 139, 141, 142

Bovinos 206, 207, 208, 209, 212, 213, 214, 215, 297, 299, 303, 304, 307, 308

C

Cães 259, 260, 261, 262, 263, 264, 265, 266, 268, 269, 270, 272, 276, 278, 280, 282, 303, 304, 305, 306

C. albicans 148, 152, 153, 154, 155

Calidad 27, 29, 36, 127, 128, 129, 130, 132, 137, 145, 171, 172, 174, 177, 179

Camélidos 216, 217, 218, 221, 223, 226, 228

Campylobacter 155, 168, 169, 170, 171, 172, 173, 174, 175, 176

Caprinos 216, 217, 221, 222, 223, 228, 308

Caracterización 11, 30, 32, 33, 35, 36, 37, 38, 42, 130, 175, 222, 228, 229

Casta 119, 123

Cempaxochitl 148, 149, 155

Cerrado 207, 208, 211, 215, 218, 223

Cestoda 253, 254, 255

Cherimoya flour 14, 15, 16, 17, 20, 21, 23, 24, 25

China 109, 110, 111, 114, 115, 116, 117, 118, 149, 193, 195, 230, 231, 237, 248

Condução das plantas 119, 123, 124, 125, 126

Conservação 90, 196, 197, 239

Control ambiental 177, 178, 179, 180, 181, 182, 189, 190, 191

D

Dermatopatia 285, 286, 287, 290, 293, 300

Desenvolvimento 45, 48, 49, 51, 62, 67, 69, 70, 72, 90, 92, 97, 100, 108, 109, 110, 111, 112, 114, 115, 116, 117, 118, 121, 143, 145, 159, 206, 214, 232, 238, 239, 241, 243, 251, 254, 269, 292

Diagnóstico 57, 59, 64, 156, 157, 170, 173, 209, 211, 212, 214, 248, 260, 262, 263, 264, 265, 267, 269, 275, 276, 277, 278, 279, 280, 285, 286, 287, 289, 291, 293, 296, 297, 298, 299, 300, 301, 302, 304

Diamante de Porter 109, 112, 113

Diarrea 149, 168, 169

Dieta 30, 31, 36, 128, 158, 159, 162, 165, 166, 167, 246, 247

Doenças gastrointestinais 241, 247, 249, 250

E

ELISA 262, 266, 276, 281, 283, 303, 304, 305, 306, 307, 308

Epidemiologia 215, 263, 264, 267, 268, 269, 279

Equinos 240, 241, 242, 247, 249, 250, 251, 285, 286, 287, 288, 290, 291, 294, 296, 297, 298, 299, 300, 301, 302, 309, 310, 311, 313

Espectrofotometria 30, 32, 36

Etnoveterinária 240, 241, 242, 245, 251

Exercício 246, 288, 310, 311, 313

F

Fertilizantes azotados 44, 52

Fisiologia 81, 230, 231, 234, 235, 238, 246

Fitoterapia 156, 241, 242, 243, 245, 247, 248, 251, 252

FORAGEM 196, 197, 201, 202, 203, 204, 205

Functional properties 14, 15, 16, 18, 22, 23, 24, 26, 27

G

Gato 258, 267, 268, 270, 271, 272, 273, 274, 276, 277, 278, 279, 280, 281, 282, 297

Genética 36, 83, 159, 170, 219, 222, 223, 230, 231, 234, 235, 238, 263

Geoprocessamento 58, 59, 62

Glicose 309, 310, 311, 313

Grãos de kefir 141, 142, 143, 144

H

Harina 29, 30, 31, 32, 34, 35, 36, 37, 38, 39, 40, 41
Helmintos 253, 254, 255, 259
Hemoparasitoses 260, 261, 262, 263, 264
Hospedeiro 101, 254, 255, 257, 258, 267 268, 269, 271, 303, 304, 306

I

Índice de qualidade 81, 82, 84, 87, 88, 89
Indústria vinícola 109, 110, 112, 113, 114, 115, 116, 117, 118
Intoxicação 207, 208, 209, 211, 212, 213, 214, 215

L

Laranjeira 93, 95, 96
Leishmania infantum 267, 268, 280, 281, 282, 283, 284
Limoeiro 92, 93, 94, 95, 96, 101, 102, 104, 107
Lupinus mutabilis 1, 2, 4, 6, 7, 8, 9, 10, 11, 12

M

Maçã 81, 82, 84, 85, 86, 88, 90
Mato Grosso do Sul 260, 261, 262, 263, 265, 266, 270, 306, 307
Mazahua 147, 148, 149, 155
Micronutriente 159, 197
Microorganismos indicadores 127, 128, 132
Milho 161, 201, 202, 203, 204, 205

N

Necessidades hídricas 44, 45
Nematoda 253, 254, 255
Neoplasia 274, 275, 279, 286, 287, 296, 297, 298, 299
Neospora caninum 303, 304, 305, 306, 307, 308
Neosporose 303, 304, 305
Ninfas 93, 96, 97, 98, 101, 102, 104
Ningxia 109, 110, 111, 112, 113, 114, 115, 116, 117, 118

O

Ovinos 216, 217, 221, 222, 223, 228, 229, 303, 304, 305, 306, 307, 308

P

Parâmetros físico-químicos 81, 82

Parasitas 232, 253, 254, 255, 257, 258, 259, 261, 267, 268, 269, 271, 272, 273, 275, 276, 277, 287, 288, 303, 306

Patrón sinusoidal 178, 187

Pecuária 142, 145, 207, 214

Pereira 'Rocha' 67, 70, 74

Pesquisa 215, 230, 232, 233, 236, 237, 238, 241, 242, 243, 246, 247, 248, 249, 250, 268, 270, 277, 285, 310

Pollos parrilleros 168, 169, 172, 174

Porta-enxerto 119, 122, 125, 126

Praga 92, 93, 94, 95, 104, 105, 106, 107

Primariedad 217, 220, 227

Produção científica 231, 232

Produção de grão 43, 44, 52, 53, 54

Produtos apícolas 231, 236

Proteína 1, 2, 3, 4, 5, 6, 8, 9, 11, 30, 32, 33, 36, 37, 38, 44, 50, 52, 53, 54, 128, 130, 135, 136, 159, 162, 163, 164, 165, 246, 247, 286

Psila africana 92, 93, 94, 95, 97, 101, 105, 107, 108

R

Raza 216, 217, 218, 219, 220, 221, 222, 223, 226, 227, 228, 229

Recursos humanos 112, 113, 119

Rendimiento 1, 2, 3, 4, 5, 6, 7, 8, 10, 11, 148, 150, 152, 154, 179

RGR 67, 68, 71, 75, 76

Ruminantes 201, 215, 300, 302, 303, 304

S

Sacha inchi 29, 30, 31, 34, 35, 36, 37, 38, 39, 40, 41, 42

Sanidade 84, 159, 230, 231, 232, 234, 235, 236, 237, 238

Seguridad alimentaria 132, 169, 171, 172

SIG 57, 58, 64

Sólidos solúveis totais 81, 82, 84, 87, 88

T

Tangerineira 93, 95, 96

Tarwi 1, 2, 3, 4, 5, 6, 7, 8, 9, 10, 11, 12

Tempo térmico 67, 70, 71, 72, 79

Tratamento 48, 53, 92, 93, 96, 105, 106, 107, 158, 159, 162, 163, 209, 240, 241, 242, 245, 246, 248, 249, 250, 251, 267, 274, 278, 279, 280, 285, 286, 287, 288, 289, 291, 293, 294, 296, 297, 298, 299, 300, 301, 302

Triticum aestivum L. 43, 44, 56

V

Variación diaria 178, 180, 187

Viticultores 119, 123, 124, 125, 126

Z

Zona animal 177, 178, 181, 182, 184, 185, 186, 187, 190, 191



**EDITORA
ARTEMIS**